

Inconfort et bris avec coquilles Invisalign

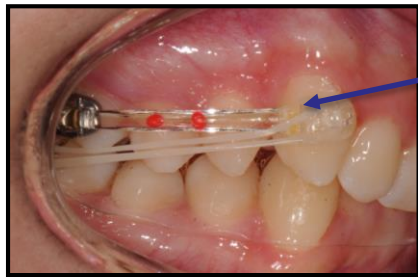

Distalizer



Taquet



Bouton

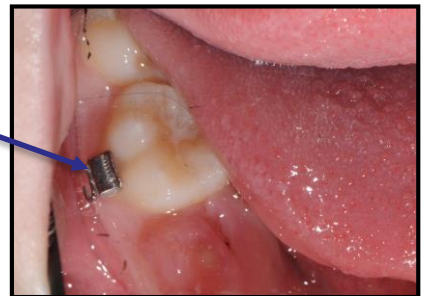

Boîtier

Peu importe le bris, ne jamais faire réparer ailleurs qu'ici à moins d'avis contraire.

Voici les consignes à suivre:

Problèmes

Solutions

Sensibilité

- Avoir une alimentation plus molle les premiers jours
- Prendre du tylnol au besoin

Taquet décollé

- Nous contacter
- Donner le numéro de la coquille que vous portez actuellement
- Continuer de porter vos coquilles comme prévu

Bouton ou boîtier décollé

- Nous contacter
- Continuer de porter vos coquilles comme prévu
- Arrêter le port de l'élastique du côté du bris, mais poursuivre l'élastique l'autre côté

Problèmes

Solutions

Distalizer(tige) décollé

- Ne pas jeter la tige décollée et la rapporter au rendez-vous suivant
- Nous contacter
- Continuer de porter vos coquilles comme prévu
- Arrêter le port de l'élastique du côté du bris, mais poursuivre l'élastique l'autre côté
- Mettre de la cire sur la dent pour fixer la portion décollée

Coquille irritante

(pour la langue, lèvre ou joue)

- Appliquer un petit morceau de cire (de la grosseur d'un grain de riz) sur le rebord de la coquille qui cause l'irritation
- Limer le plastique de la coquille (rebord blessant) avec une lime à ongles en métal de préférence.

Coquille fendue

en deux morceaux

- Essayer la coquille suivante
- Si elle fait bien, porter cette coquille et poursuivre les changements de coquilles aux dates indiquées sur vos sachets de coquille.
- Si elle ne fait pas bien, porter les deux morceaux séparés jusqu'à la prochaine coquille.
- Nous contacter au besoin

Coquille craquée ou percée

- Continuer de porter la coquille
- Nous contacter au besoin

Coquille perdue

- Revenir à la coquille précédente
- Nous contacter